



R7 年度 4 年生
学年通信 No. 6
9 月 1 日 (月)

2学期が始まりました！

さあ、今日から2学期のスタートです。2学期には「岩田っ子発表会」などの大きな行事もあります。行事は子どもたちが大きく成長するチャンスです。1学期以上に学年のみんなで協力し、活躍してくれることを担任一同、楽しみにしています。尚、今年度の「わくわく体験活動」については、例年と異なり、1月に実施しますので、ご承知おきください。

9 月 の 予 定

| 月 | 火 | 水 | 木 | 金 | 土 | 日 |
|---------------------------------------|-----------------------|-----------------------------------|-----------------------------------|----------------------------------|----|----------------|
| 1 | 2 | 3 | 4 | 5 | 6 | 7 |
| ・B日課3時間 ・2学期始業式 ・通学団下校 11:50 | ・B日課3時間 | ・給食開始 ・夏休み作品展 (11:45~16:30) | ・5時間授業 ・夏休み作品展 (9:00~16:30) | ・夏休み作品展 (9:00~11:30) ・のびるん | | 校区 防災 訓練 |
| 8 | 9 | 10 | 11 | 12 | 13 | 14 |
| | ・SA ・のびるん | | ・5時間授業 ・SA ・のびるん | ・のびるん | | |
| 15 | 16 | 17 | 18 | 19 | 20 | 21 |
| 敬老の日 | ・SA ・のびるん | | ・SA ・クラブ⑥ | ・のびるん | | 校区 体育祭 |
| 22 | 23 | 24 | 25 | 26 | 27 | 28 |
| | 秋分の日 | | ・5時間授業 ・SA ・のびるん | ・のびるん | | |
| 29 | 30 | | | | | |
| | ・全校朝会 ・SA ・のびるん | | | | | |

○「(下)の教科書」について

本日9月1日(月)に、教科書(下)を配付しました。乱丁・落丁がないか確認し、記名をしてください。しばらくは教科書(上)を使いますが、教科書(下)は学校で保管しますので、5日(金)までに持たせてください。もし、乱丁・落丁などがありましたら取り替えますので、担任にご連絡ください。記名したものは取り替えができない場合がありますので、ご注意ください。



○「理科スケッチ展」について【9月16日(火)～19日(金)】

植物、昆虫などの生物スケッチを行います。スケッチを行う日までにスケッチの対象物を決め、当日に持たせてください。その際、対象物の名前がわかるようにしておいてください。

日程については、各学級によって異なるので、後日、担任から連絡があります。

生物のえらび方

- ①植物は「花」や「実」がついているものがよい。可能な範囲で根から採取する。
- ②虫などは、できるだけ「ひげ」や「あし」などが取れていない完全なものがよい。

植物の場合

- くきが太い、葉があつく、葉の中のすじがはっきりと見えるものがよい
- 花、つぼみ、実などいろいろな様子のあるものがよい
- ×葉が細長いものはかきにくい(ススキ、エノコログサなどのイネの仲間)
- ×葉や花が小さなものはかきにくい(サボテンなど)

動物の場合

- こん虫、カエル、イモリ、カニなど
- 紙と同じぐらいの大きさで、動きのおそいもの
- ひょう本でもよい(できるだけ完全なもの)
- 色のちがいのあるもの
- ×毛、うろこ、羽などの細かいものが多い生き物(ほ乳類、魚類、鳥類)
- ×小さすぎる生き物(アリ、小さいクモなど)

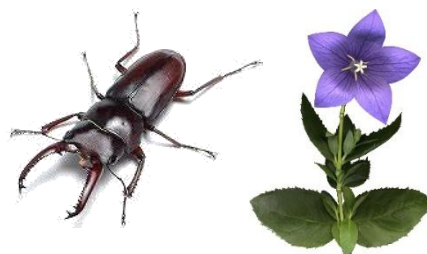

その他

- ・草花をとったら根や切り口を水につけたり、濡れたティッシュで包んだりするとよい。
- ・昆虫など動くもの場合は、標本や抜け殻などを準備するとよい。

○「都道府県名チャレンジテスト(県チャレ)」について

10月10日(金)に、都道府県名チャレンジテストを行います。

各地方名(漢字)と47都道府県の場所と名前(ひらがな、漢字)を覚えて書きます。宿題に練習プリントも出します。覚えたことが発揮できるよう、本番に向けてがんばりましょう。



配点は、100点満点で、合格点は80点です。

地方名(漢字): **7点**(北海道と東北地方はセット)

都道府県の名前(ひらがな): **46点**(愛知県は除く)

都道府県の名前(漢字): **47点**

正しい場所の番号の欄に
書きます。