

# **PTA Annual General Meeting 2025**

## **2025年度 P T A 総会**

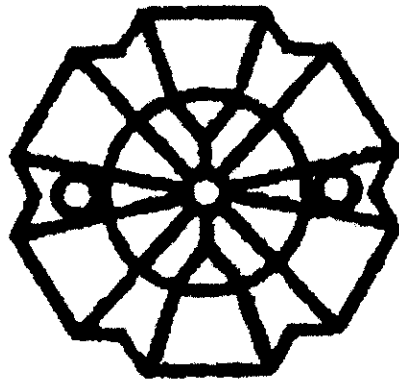

日 時: 2025年 4 月19日(土) 11:10  
場 所: 岩田小学校体育館

**豊橋市立岩田小学校 PTA**

# **Program of PTA General Meeting 2025**

Held on 2025, Apr.19th (sab)

At the gym at Iwata Elementary School

## **1. Opening**

## **2. Speech of PTA President**

## **3. Topics for discussion:**

(1) Explanation of what was made in 2024

» Events/activities

» Financial Report – General Account

- Special Account

- Audit

(2) Events program for 2025 and financial plan.

» Plans of events/activities

» Financial plan for general account

» Financial plan for special account

(3) Presentation of candidates for new members of board group

## **4. Announcement**

## **5. Closing**

## PTA-Iwata organization chart

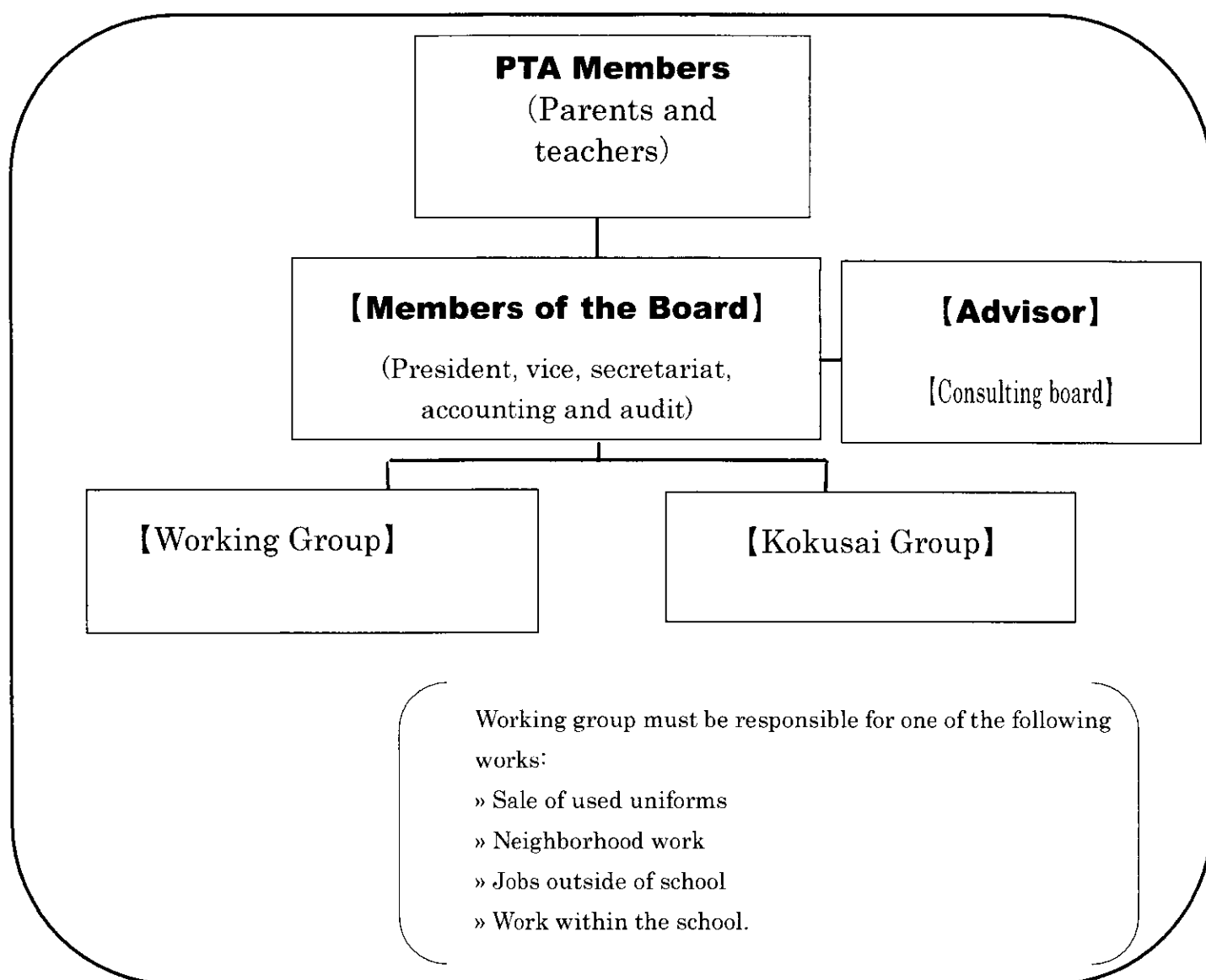

## ■ Working Group

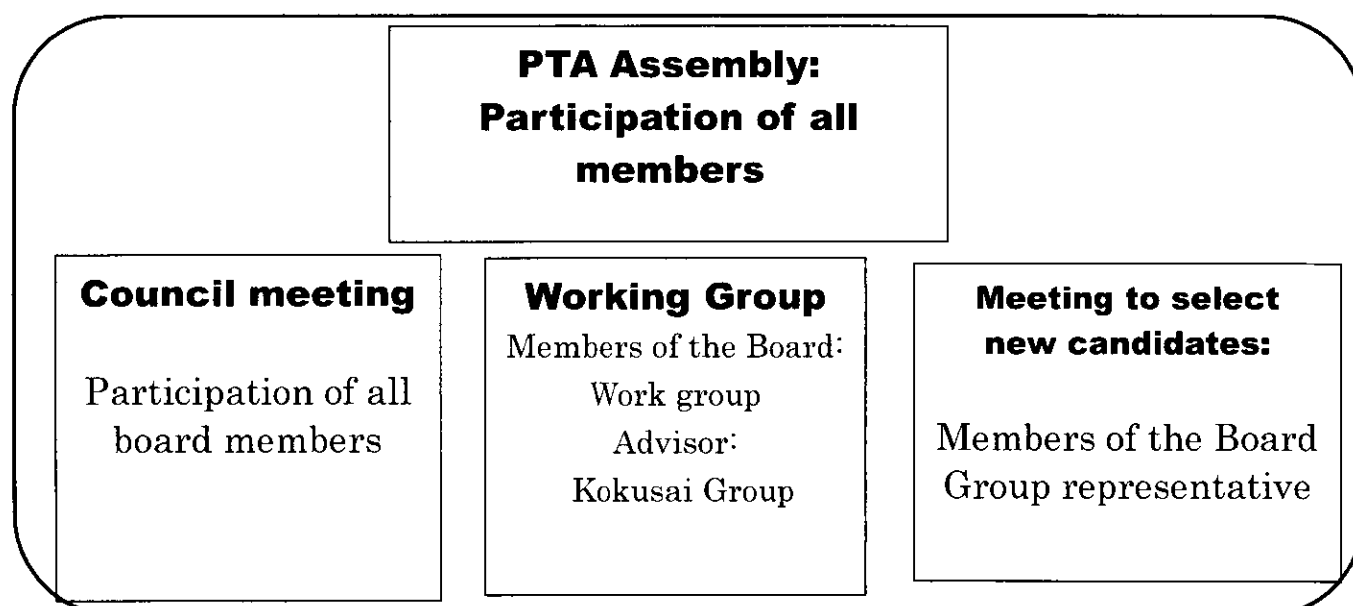

**Purpose of the Objetivo do PTA:** 【PTA 活動の目的】

Promote the healthy growth of children at Iwata Elementary School, together with parents and teachers, trying to create a sustainable structure to develop communion between them.

**PTA Structure and Work of Each Group:** 【PTA 組織および職務分掌】☆**Board members** P T A 役員

It is the group that organizes all PTA work. It is the group that talks most with teachers, neighborhood associations and other organizations to organize events in a better way.

☆**PTA Working Group (30 people from 9 neighborhoods)** P T A 委員

It is the group that helps organize the events. They are also expected to provide feedback to improve children's activities and environments.

☆**Kokusai Group** (around 4 people of Brazilian and Filipino origin) こくさい委員

Try to deepen the exchange of different cultures and deepen the relationship between school and home.

## PTA Activity Report 2024

	PTA役員	PTA委員	Kokusai Group (Internacional Group )
	会議 & 活動	会議 & 活動	Meetings and activities
4月	06 PTA新旧役員委員全体会議 20 PTA総会（リサイクル学用品 販売） 27 第1回PTA委員会	06 PTA新旧役員委員全体会議 20 PTA総会 27 第1回PTA委員会	06 Meeting of PTA Councillors and groups 20 PTA Annual General Meeting 27 1st meeting of the working groups
5月	08 子ども見守り隊① 17 岩田小運動会（準備） 18 岩田小運動会（運営補助） 19 市民館清掃	08 子ども見守り隊① 18 岩田小運動会(運営補助) 19 市民館清掃	18 Undokai (Support)
6月	04 子ども見守り隊② 11 第1回どんどまつり教職員・PTA合同会議 12 第1回学校保健委員会 14 リサイクル学用品回収等 ①	04 子ども見守り隊② 12 第1回学校保健委員会	
7月	06 第2回PTA委員会	06 第2回PTA委員会	06 2nd meeting of the working groups
8月	20 どんどまつり参加者団体打ち合わせ 25 校区運動会打ち合わせ リサイクル学用品販売準備	25 校区運動会打ち合わせ リサイクル学用品販売準備	
9月	07 校区防災訓練2024準備 08 校区防災訓練運営（リサイクル学用品 販売） 22 校区体育祭（雨天中止） 24 第2回学校保健委員会 25 子ども見守り隊③	08 校区防災訓練2024参加（リサイクル学用品 販売） 22 校区運動会（雨天中止） 24 第2回学校保健委員会 25 子ども見守り隊③	08 Participate in Disaster Training 2024
10月	15 第2回どんどまつり教職員・PTA合同会議		
11月	05 岩田どんどまつり運営委員会 06 子ども見守り隊④ 09 第3回PTA委員会・第1回役員選考委員会 16 岩田っ子発表会（運営補助） 30 岩田どんどまつり2024（準備）	06 子ども見守り隊④ 09 第3回PTA委員会・第1回役員選考委員会 16 岩田っ子発表会（運営補助）	09 3rd meeting of the working groups
12月	01 岩田どんどまつり2024（運営） 11 ランフェス（運営補助） 08 市民館清掃	01 岩田どんどまつり2024 11 ランフェス（運営補助） 08 市民館清掃	01 Dondoko Matsuri 2024 11 RunFes (support)
1月	16 第3回学校保健委員会 22 入学説明会	16 第3回学校保健委員会	
2月	01 第4回PTA委員会・第2回役員選考委員会 04 子ども見守り隊⑤ 15 地区別懇談会	01 第4回PTA委員会・第2回役員選考委員会 04 子ども見守り隊⑤ 15 地区別懇談会	01 4th meeting of the working groups
3月	25 PTA会計監査／リサイクル学用品回収等 ②	19 卒業記念贈呈式（卒業ボランティア運営）	

## PTA Meeting Report 2024

	日 時	会 議 名（主な協議事項）	会 場
1	4月6日（土） 9:00～	P T A新旧役員委員全体会	校区市民館 集会室
2	4月20日（土）	P T A総会（打ち合わせ後、会場準備）	第2会議室／体育館
3	4月22日（月） 19:00～	第1回役員会（運動会など）	ダスキントリイ会議室 （z o o m 併用）
4	4月27日（土） 10:00～	第1回P T A委員会	校区市民館 集会室
5	5月7日（火） 19:00～	第1回岩田小学校区青少年健全育成委員会	校区市民館 集会室
6	6月11日（火） 16:30～	どんどこまつり2024 教職員・PTA合同会議①	岩田小学校 第1会議室
7	6月15日（土） 10:00～	第2回役員会（防災訓練について）	校区市民館 和室
8	7月6日（土） 10:00～	第2回P T A委員会	ダスキントリイ会議室
9	7月27日（土） 10:00～	第3回役員会 （防災訓練・どんどこまつりについて）	校区市民館 集会室
10	8月20日（火） 18:00～	岩田どんどこまつり2024 打ち合わせ会	校区市民館 集会室
11	10月15日（火） 16:30～	どんどこまつり2024 教職員・PTA合同会議②	岩田小学校 教室
12	10月26日（土）18:00～	第4回役員会（岩田っ子発表会・どんどこまつり・ランフェスについて）	ダスキントリイ会議室
13	11月5日（火） 18:00～	岩田どんどこまつり2024運営委員会	校区市民館 集会室
14	11月5日（火） 19:00～	第2回岩田小学校区青少年健全育成委員会	校区市民館 集会室
15	11月9日（土） 10:00～	第3回P T A委員会／第1回役員選考委員会	校区市民館 集会室
16	11月23（土） 18:00～	第5回役員会 （どんどこ最終打ち合わせ・ランフェス等）	ダスキントリイ会議室
17	1月18日（土） 18:00～	第6回役員会 （次年度に向けて・入学説明会等）	ダスキントリイ会議室
18	2月1日（土） 10:00～	第4回P T A委員会／第2回役員選考委員会	校区市民館 集会室
19	3月9日（日） 11:00～	新旧役員引継ぎ会	校区市民館 和室

Financial Report of PTA – General Account (2024)

2024年度 PTA一般会計 収支決算書

収入総額 **Gross Income** 2,639,856 円  
支出総額 **Total Expenditure** 1,765,630 円  
差引残高 **Balance** 874,226 円

■ 収入の部 **Gross Income**

(単位:円)

科 目	予 算 額	決 算 額	比較増減 (▲:減)	摘 要
1. 会費	1,675,200	1,644,000	▲ 31,200	(前期638世帯×@1,200) + (後期640世帯×@1,200) + (教職員 48名×@2,400)
2. 繰越金	809,826	809,826	0	前年度繰越金
3. 雑収入	30,000	186,030	156,030	校区助成金・市P連還付金 等
合 計	2,515,026	2,639,856	124,830	

■ 支出の部 **Total Expenditure**

(単位:円)

科 目	予 算 額	決 算 額	比較増減 (▲:減)	摘 要
1. 管理的経費	385,000	242,762	▲ 142,238	
(1) 消耗品費	100,000	17,300	▲ 82,700	事務用品 等
(2) 会議費	80,000	70,000	▲ 10,000	会議運営費 等
(3) 実費	50,000	41,000	▲ 9,000	役員委員活動実費 等
(4) 調査研究費	50,000	17,540	▲ 32,460	日本PTA表彰式参加費 等
(5) 図書費	100,000	96,000	▲ 4,000	「ゆうゆう」 等
(6) 通信費、支払手数料	10,000	922	▲ 9,078	銀行振込手数料
2. 委託費	200,000	174,620	▲ 25,380	
	200,000	174,620	▲ 25,380	校舎内トイレ清掃・翻訳委託料
3. 印刷製本費	20,000	20,000	0	
	20,000	20,000	0	PTA通信、総会資料等印刷代
4. 行事関連費	1,240,000	862,935	▲ 377,065	
(1) 消耗品費	40,000	19,715	▲ 20,285	運動会、防災訓練関連費
(2) 備品費	200,000	0	▲ 200,000	
(3) どんどこまつり関連費	250,000	201,785	▲ 48,215	岩田どんどこまつり運営費
(4) 入学卒業等関連費	750,000	641,435	▲ 108,565	入学・卒業関連 等
5. 地区交流費	20,000	4,706	▲ 15,294	
	20,000	4,706	▲ 15,294	来賓接待 等
6. 負担金	120,000	87,107	▲ 32,893	
	120,000	87,107	▲ 32,893	PTA安全互助事業・連絡協議会 会費
7. 特別会計繰出金	350,000	350,000	0	
	350,000	350,000	0	特別会計へ助成金として繰り出し
8. 保険料	13,500	13,500	0	
	13,500	13,500	0	個人情報漏洩保険加入金
9. 予備費	166,526	10,000	▲ 156,526	
	166,526	10,000	▲ 156,526	弔意 保護者香典
合 計	2,515,026	1,765,630	▲ 749,396	

※ 科目間転用を認める。

※ 総会後に執行可能なものについては、可能な限り総会の承認後に執行することとする。

上記の決算について、会計関係の諸帳簿及び証拠書類を綿密に調査した結果、収支適切で誤りのない事を認めます。

令和 7年 3月 25日

会計監査

對馬 友里江

盛田 美希



Financial Report of PTA - Special Account (2024)

令和6年度 資源回収等PTA特別会計 収支決算書

Gross Income	・ 収入総額	1,911,957 円
Total Expenditure	・ 支出総額	1,911,957 円
Balance	・ 差引残高	0 円

【収入の部】 Gross Income

科 目	予算額	決算額	増減額	摘 要
1. 収益金	78,000	75,354	▲ 2,646	
(1)資源回収	8,000	24,654	16,654	持ち寄り資源回収
(2)PTA関係行事	70,000	50,700	▲ 19,300	リサイクル販売
2. 奨励金・補助金	365,000	568,939	203,939	
(1)岩田校区補助金	100,000	100,000	0	
(2)資源回収市奨励金	15,000	104,350	89,350	
(3)一般会計より助成金	250,000	360,000	110,000	
(4)児童活動費返金	0	4,589	4,589	前年度児童活動費の残額
3. 前年度繰越金	1,267,664	1,267,664	0	
合 計	1,710,664	1,911,957	201,293	

【支出の部】 Total Expenditure

科目・項目	予算額	決算額	増減額	摘 要
1. 消耗品費	30,000	0	▲ 30,000	
(1)消耗品	30,000	0	▲ 30,000	
2. 報償費	40,000	40,000	0	
(1)謝礼	40,000	40,000	0	学校ボランティア謝礼
3. 児童活動費	400,000	450,000	50,000	
(1)児童活動費	400,000	450,000	50,000	児童活動費
4. 予備費	1,240,664	0	▲ 1,240,664	
(1)予備費	1,268,715	0	▲ 1,268,715	
5. 次年度繰越金	0	1,421,957	1,421,957	次年度繰越金へ
合 計	1,710,664	1,911,957	201,293	

会計監査報告

会計は適正であることを認めます。

令和7年3月25日

会計監査

対馬 友里江



盛田 美希





資料:特別会計(児童活動費内訳)

**Financial Report of Student Activity -2024**

令和6年度 児童活動費決算書

・Gross Income	450,000
・Total Expenditure	449,145
・Balance	855 円

**1 Gross Income**

Help from PTA Special accounting	450,000円
----------------------------------	----------

**2 Total expenditure**

(単位:円)

Item	balance	摘要
Student Union	75,292	児童会行事, 奉仕活動材料等
Plant and animals	125,099	ラビットフード, 肥料, 用土等
Printing, cp	80,622	アルバム写真, 等
Educational Ativityl (Books, Kokusai, Educacional consultations)	64,089	書籍, 教材カゴ, 学校図書, 国語辞典等
Flowers, health, reserve	104,043	退任式花束, 児童用下着, 救急箱等
Total	449,145	

## Events/Activities Plan 2025

2025年度 岩田小学校PTA年間活動（案）

	PTA役員	PTA委員	International Group (Kokusai Group)
	会議 & 活動	会議 & 活動	Meetings & activities
4月	05 PTA新旧役員委員全体会議 19 PTA総会（リサイクル学用品 販売） 26 第1回PTA委員会	05 PTA新旧役員委員全体会議 19 PTA総会 26 第1回PTA委員会	05 General Meeting of the Old and New PTA Group 19 Annual General Meeting 26 1st PTA Group Meeting
5月	07 子ども見守り隊① 16 岩田小運動会（準備） 17 岩田小運動会（運営補助） 24 市民館清掃	07 子ども見守り隊① 17 岩田小 運動会(運営補助) 24 市民館清掃	17 Undokai (support)
6月	03 子ども見守り隊② 10 第1回どんどまつり教職員・PTA合同会議 13 リサイクル学用品回収等 ① 00 第1回学校保健委員会	03 子ども見守り隊② 00 第1回学校保健委員会	
7月	05 第2回PTA委員会	05 第2回PTA委員会	05 2nd PTA Group Meeting
8月	20 どんどまつり参加者団体打ち合わせ会 00 校区体育祭打ち合わせ会	00 校区体育祭打ち合わせ会	
9月	06 校区防災訓練2025準備 07 校区防災訓練2025運営（リサイクル学用品 販売） 24 子ども見守り隊③	09 校区防災訓練2025参加（リサイクル学用品 販売） 10 校区運動会（運営補助）	10 Disaster Prevention Drill 2025 (support)
10月	10 第2回学校保健委員会 14 第2回どんどまつり教職員・PTA合同会議	10 第2回学校保健委員会	
11月	04 岩田どんどまつり運営委員会 05 子ども見守り隊④ 08 第3回PTA委員会・第1回役員選考委員会 15 岩田っ子発表会（運営補助） 29 岩田どんどまつり2025（準備） 30 岩田どんどまつり2025（運営）	05 子ども見守り隊④ 08 第3回PTA委員会・第1回役員選考委員会 15 岩田っ子発表会（運営補助） 29 岩田どんどまつり2025（準備） 30 岩田どんどまつり2025（運営）	08 3rd PTA Group Meeting
12月	10 ランフェス（運営補助） 06 市民館清掃	10 ランフェス（運営補助） 06 市民館清掃	10 RunFes (Support)
1月	15 第3回学校保健委員会（午後開催予定） 21 入学説明会 31 第4回PTA委員会・第2回役員選考委員会	15 第3回学校保健委員会（午後開催予定） 31 第4回PTA委員会・第2回役員選考委員会	31 4th PTA Group Meeting
2月	06 子ども見守り隊⑤ 12 地区別懇談会	06 子ども見守り隊⑤ 12 地区別懇談会	
3月	25 PTA会計監査／リサイクル学用品回収等 ②	19 卒業記念贈呈式（卒業ボランティア運営）	

## 2025年度 PTA年間会議予定（役員・委員用）・（案）

	日 時	会 議 名（主な協議事項）	会 場
1	4月5日（土） 10：00～	PTA新旧役員委員全体会	校区市民館 集会室
2	4月19日（土） 11：10～	PTA総会（打ち合わせ後、会場準備）	第2会議室／体育館
3	4月20日（日） 10：00～	第1回役員会（運動会など）	校区市民館 集会室
4	4月26日（土） 10：00～	第1回PTA委員会	校区市民館 集会室
5	5月7日（水） 19：00～	第1回岩田小学校区青少年健全育成委員会	校区市民館 集会室
6	6月29日（日） 10：00～	第2回役員会（防災訓練について）	校区市民館 集会室
7	7月5日（土） 10：00～	第2回PTA委員会	校区市民館 集会室
8	7月27日（日） 10：00～	第3回役員会 （防災訓練・どんどこまつりについて）	校区市民館 集会室
9	8月下旬 18：00～	岩田どんどこまつり2025 打ち合わせ会	校区市民館 集会室
10	9月28日（日） 10：00～	第4回役員会 （どんどこまつり・岩田っ子発表会について）	校区市民館 集会室
11	10月26日（日）10：00～	第5回役員会 （どんどこまつり・ランフェスについて）	校区市民館 集会室
12	11月4日（火） 18：00～	岩田どんどこまつり2024運営委員会	校区市民館 集会室
13	11月4日（火） 19：00～	第2回岩田小学校区青少年健全育成委員会	校区市民館 集会室
14	11月8日（土） 10：00～	第3回PTA委員会／第1回役員選考委員会	校区市民館 集会室
15	11月15日（土）13：00～	第6回役員会 （どんどこ最終打ち合わせ・ランフェス等）	校区市民館 集会室
16	1月18日（日） 10：00～	第7回役員会 （次年度に向けて・入学説明会・地区懇等）	校区市民館 集会室
17	1月31日（土） 10：00～	第4回PTA委員会／第2回役員選考委員会	校区市民館 集会室
18	2月～3月	第8回役員会（年間総括・引継ぎに向けて）	校区市民館 集会室

※役員会議開催日時は、役員間で協議し決定していきます。

※上記会議以外に、必要に応じて役員会を開催する可能性があります。

※どんどこまつり2025教職員合同打ち合わせ会（6月10日・10月14日実施）は一部の役員で参加します。

# Financial Plan of PTA -2025 General Accounting

2025年度 PTA一般会計 収支予算書(案)

Expected income	2,459,426	円
Expected expense	2,459,426	円
Expected balance	0	円

## ■ Expected income

(単位:円)

Subject	Budget 2025	Budget 2024	Increase-decrease	Note
<b>1. Annual fee</b>	<b>1,555,200</b>	<b>1,675,200</b>	<b>▲ 120,000</b>	2,400円×648 (世帯数600 + 教職員 48)
<b>2. Carry over from last year</b>	<b>874,226</b>	<b>809,826</b>	<b>64,400</b>	Carry over from last year
<b>3.Others</b>	<b>30,000</b>	<b>30,000</b>	<b>0</b>	Subsidy from Neighborhoods Assoc., etc.
<b>Total</b>	<b>2,459,426</b>	<b>2,515,026</b>	<b>▲ 55,600</b>	

## ■ Expected expenditure

(単位:円)

Subject	Budget 2025	Budget 2024	Increase-decrease	Note
<b>1.Operating expenses</b>	<b>365,000</b>	<b>385,000</b>	<b>▲ 20,000</b>	
(1) Consumables	80,000	100,000	▲ 20,000	Office supplies
(2) Meetings	80,000	80,000	0	Organization of meetings
(3) Expense for the working group	50,000	50,000	0	Expenditure for the working group
(4) Participation in the lectures	50,000	50,000	0	Elaboration of materials for the Congress
(5) Books	100,000	100,000	0	"YUYU" magazine, etc.
(6) Communications	5,000	5,000	0	Mail stamps
<b>2. Outsourcing</b>	<b>210,000</b>	<b>200,000</b>	<b>10,000</b>	
	210,000	200,000	10,000	Translation, Toilet cleaning
<b>3. Printing</b>	<b>30,000</b>	<b>20,000</b>	<b>10,000</b>	
	30,000	20,000	10,000	
<b>4. Events</b>	<b>1,290,000</b>	<b>1,240,000</b>	<b>50,000</b>	
(1) Consumables	40,000	40,000	0	Office supplies, cleaning
(2) Equipment	200,000	200,000	0	Expenses for 150th Anniversary Ceremony
(3) Dondoko-Matsuri	250,000	250,000	0	Dondoko-Matsurio Organization
(4) Ceremonies	800,000	750,000	50,000	Ceremonies
<b>5. Meeting with neighborhoods</b>	<b>20,000</b>	<b>20,000</b>	<b>0</b>	
	20,000	20,000	0	Guests
<b>6. Contributions</b>	<b>100,000</b>	<b>120,000</b>	<b>▲ 20,000</b>	
	100,000	120,000	▲ 20,000	Membership fee for municipal PTA
<b>7.Transferred to special account</b>	<b>350,000</b>	<b>350,000</b>	<b>0</b>	
	350,000	350,000	0	Transferred to special account
<b>8. Insurance</b>	<b>13,500</b>	<b>13,500</b>	<b>0</b>	
	13,500	13,500	0	Insurance against personal information leaks
<b>9. Reserve fund</b>	<b>80,926</b>	<b>166,526</b>	<b>▲ 85,600</b>	
	80,926	166,526	▲ 85,600	
<b>合 計</b>	<b>2,459,426</b>	<b>2,515,026</b>	<b>▲ 55,600</b>	

※ Inter-subject budget diversion is allowed.

※Items that can be carried out after the General Assembly shall be carried out after the approval of the General

**PTA Special Accounting Budget for 2025 (plan)**

令和7年度 資源回収等PTA特別会計 予算書(案)

・ Expected income	1,976,957 円
・ Expected expenditure	1,976,957 円
・ Expected balance	0 円

## 【Expected income】

Subject	Budget	Note
<b>1. Income</b>	<b>85,000</b>	
(1) Collection of Recyclables	25,000	持ち寄り資源回収
(2) PTA activities	60,000	リサイクル品販売
<b>2. Subsidies</b>	<b>470,000</b>	
(1) Iwata District Subsidy	100,000	
(2) Recyclables subsidy	20,000	
(3) General accounting allowance	350,000	
<b>3. Balance from the previous year</b>	<b>1,421,957</b>	
<b>Total</b>	<b>1,976,957</b>	

## 【Expected expenditure】

Subject	Budget	Note
<b>1. Consumables</b>	<b>30,000</b>	
Consumables	30,000	事務用品等
<b>2. Payment</b>	<b>40,000</b>	
Gratification	40,000	学校ボランティア
<b>3. Student activity</b>	<b>450,000</b>	
Student activity	450,000	児童諸活動
<b>4. Reserve</b>	<b>1,456,957</b>	
Reserve	1,456,957	
<b>Total</b>	<b>1,976,957</b>	

## List of PTA Board Members 2025

2025 年度 PTA 役員及びグループ代表（案）

### 1. 役員選出過程

- 第 1 回 役員選考委員会      2025 年 02 月 01 日      岩田校区市民館 集会室  
 ■ 第 2 回 役員選考委員会      2025 年 03 月 09 日      岩田校区市民館 集会室

### 2. 2025 年度 PTA 役員 会長・副会長 候補

役職	氏名	地区名	連絡児童
会長	近藤 喜典	東岩田	6- 絢香
副会長	白井 久美子	北岩田一区	6- ひより
副会長	林 亜紀	中岩田三区	4- 雄亜輝
副会長	藤原 裕丈	東岩田	5- 鈴

### 3. 2025 年度 PTA 役員 候補

役職	氏名	地区名	連絡児童	教職員
会長	近藤 喜典	東岩田	6- 絢香	
副会長	白井 久美子	北岩田一区	6- ひより	山田 博美（教頭）
副会長	林 亜紀	中岩田三区	4- 雄亜輝	
副会長	藤原 裕丈	東岩田	5- 鈴	
書記	篠原 絢	東岩田	5- 龍仲	島崎 陽子（教務）
書記	砂原 健一郎	中岩田一区	4- 瑛人	
書記	三原 紗知子	東岩田	2- 蓮稀	
会計	菊川 真由	北岩田一区	2- 羽蘭	柴田 和幸（校務）
会計監査	石原 緑	北岩田一区	2- 澄明	
会計監査	宇藤 美有	北岩田三区	2- 來愛	

### 4. 2025 年度 PTA 委員グループ代表

グループ	代表	連絡児童
A	鈴木 賢太郎	5- 結花
B	中野 智子	6- 奏汰

PTA Member List 2025

2025年度 PTA委員

Neighborhood	No.	Armband	Name	Grp.to go to School	Student's name		Activity	
							School	Neighborhood
KITA IWATA 1 北岩田一区	1	1	宇佐美 香菜子	井原A	4-1	香恵	子ども見守り隊 学校保健委員会	校区運動会・次年度委員選 士・地区別懇談会・旗当番
	2	2	下田 裕美	井原B	4-2	芽生	子ども見守り隊 学校保健委員会	校区運動会・次年度委員選 士・地区別懇談会・旗当番
	3	3	足木 瞳	東光町	6-3	冴	子ども見守り隊 学校保健委員会	校区運動会・次年度委員選 士・地区別懇談会・旗当番
KITA IWATA 3 北岩田三区	4	4	青木 あゆみ	居村	4-1	つむぎ	子ども見守り隊 市民館清掃	校区運動会・次年度委員選 士・地区別懇談会・旗当番
	5	5	大羽 絵理子	比良	5-2	悠斗	子ども見守り隊 市民館清掃	校区運動会・次年度委員選 士・地区別懇談会・旗当番
HIRAKAWA HONMACHI 平川本町	6	6	秋田 理恵	平川本町1丁目	5-4	あい	子ども見守り隊 学校保健委員会	校区運動会・次年度委員選 士・地区別懇談会・旗当番
	7	7	原 真希	平川本町2丁目	5-2	嘉希	子ども見守り隊 学校保健委員会	校区運動会・次年度委員選 士・地区別懇談会・旗当番
	8	8	熊谷 絵美子	平川本町3丁目	5-2	仁菜	子ども見守り隊 学校保健委員会	校区運動会・次年度委員選 士・地区別懇談会
HIRAKAWA 平岡	9	9	佐々木 珠実	平岡	6-3	菜奈子	子ども見守り隊 リサイクル学用品	校区運動会・次年度委員選 士・地区別懇談会・旗当番
	10	10	淵淵 春江	平岡	5-3	朔太郎	子ども見守り隊 リサイクル学用品	校区運動会・次年度委員選 士・地区別懇談会・旗当番
HIGASHI IWATA 東岩田	11	11	大矢 仁美	東岩田1丁目	6-3	進二郎	子ども見守り隊 市民館清掃	校区運動会・次年度委員選 士・地区別懇談会
	12	12	山中 桂子	東岩田1丁目	5-4	蒼梧	子ども見守り隊 市民館清掃	旗当番
	13	13	鈴木 賢太郎	東岩田2丁目	5-4	結花	子ども見守り隊 Aグループ代表	旗当番
	14	14	掛川 多恵子	東岩田2丁目	6-4	心星	子ども見守り隊 市民館清掃	校区運動会・次年度委員選 士・地区別懇談会
	15	15	原 桂子	東岩田3丁目	5-4	凛太郎	子ども見守り隊 学校保健委員会	校区運動会・次年度委員選 士・地区別懇談会
	16	16	高須 真奈美	東岩田3丁目	5-2	蒼生	子ども見守り隊 学校保健委員会	旗当番
	17	17	齊浦 文子	東岩田4丁目	6-1	杏	子ども見守り隊 市民館清掃	旗当番
	18	18	林 千寿	東岩田4丁目	4-1	友芽菜	子ども見守り隊 市民館清掃	校区運動会・次年度委員選 士・地区別懇談会
NAKA IWATA 1 中岩田一区	19	19	中野 智子	中岩田4丁目	6-2	奏汰	子ども見守り隊 Bグループ代表	旗当番
	20	20	遠藤 明日香	中岩田4丁目	4-2	更紗	子ども見守り隊 リサイクル学用品	校区運動会・次年度委員選 士・地区別懇談会
NAKA IWATA 2 中岩田二区	21	21	井戸 典子	中岩田2丁目	4-4	日々飛	子ども見守り隊 リサイクル学用品	校区運動会・次年度委員選 士・地区別懇談会
	22	22	安藤 和子	中岩田2丁目	4-4	里桜	子ども見守り隊 リサイクル学用品	校区運動会・次年度委員選 士・地区別懇談会
	23	23	武藤 君恵	中岩田5丁目	4-2	杏	子ども見守り隊 リサイクル学用品	旗当番
NAKA IWATA 3 中岩田三区	24	24	岩辻 佳世	中岩田3丁目	5-3	理紗子	子ども見守り隊 学校保健委員会	校区運動会・次年度委員選 士・地区別懇談会・旗当番
	25	25	竹下 千佳子	中岩田3丁目	5-3	果凛	子ども見守り隊 学校保健委員会	校区運動会・次年度委員選 士・地区別懇談会・旗当番
NAKA IWATA 6 中岩田六区	26	26		中岩田6丁目				

Kokusai Group

2025年度 PTAこくさい委員

地区	人数	腕章番号	氏名	通学団	連絡児童		国籍	担当職

## **About the activities of the PTA Working Group (1)**

PTA 委員の活動について

### **List of activities::**

- ① Undokai (to help)
  - ② Disaster prevention drill (participate)
  - ③ Dondoko-Matsuri (Reception and clean up)
  - ④ Run-fes(Marathon) (to guide children)
  - ⑤ Neighborhood Parents meeting (to organize)
  - ⑥ Choice of people for the coming year
  - ⑦ Management of traffic flag or support the neighborhood Undokai
  - ⑧ Support the neighborhood Undokai or Management of traffic flag
  - ⑨ Jobs to choose from:
    - » Group representative, cleaning of the Community Center, School Health Group, Patrol Group in the neighborhoods.
    - » Collection and Sale of Used School Uniforms
- } Help with school programs
- } Help with neighborhood programs

### **◆ The PTA Working Group is divided to 2 groups:**

Each neighborhood has a representative.

**Group A:** Kita-Iwata 3, Hirakawa-Honmachi, Higashi-Iwata (15 representatives)

**Group B:** Kita-Iwata 1, Hiraoka, Naka-Iwata 1, 2, 3 and 6 (Iwata danchi)  
(15 representatives)

### **◆ Group Structure (to work at the neighborhood):**

» The neighborhoods determine those parents for organizing the meeting of those parents of the neighborhoods, choosing people for the next year and the person to make the list of the traffic flag.

» Traffic flag:

When there are transfers within and outside the school district, the teacher in charge for the group going to school will contact the representatives parents of this issue to inform them of the fact so that they can change the group.



## **About the activities of the PTA Working Group (2)**

P T A 委員の活動について②

### **» Types of school events to help**

#### ① **Undokai (to support) (In May)**

Control the entry and exit of people at the 3 gates

Check and clean the bathrooms

Organize the bicycle parking

Note: We will organize the schedule so that parents do not have to work while their child is participating.

#### ② **Disaster prevention drill (participate)---In September**

Participate and learn about disaster preparedness and prevention.

Help sell used uniforms.

#### ③ **Dondoko matsuri ...In December**

Help with preparations the day before, help with reception and cleaning

Help organizers to ensure that students can participate safely.

#### ② **RunFes (long-distance race)---in December**

Stay at certain points along the route to keep students safe.

We'll set up a schedule to help so that the parents don't have to work while your children are running.

### **»Support for neighborhood work**

#### ① **Organize neighborhood meetings (in February)**

Plan and organize neighborhood parent's meetings. Teachers will also help. The meeting will mainly focus on the group to go to school next school year. They will discuss the number of children per group, street safety, parent activities, etc.

#### ② **Select members for the next school year---(October to January)**

Find the next person to work in your place. Each neighborhood district has a different selection process. The school respects each neighborhood's process. The PTA Board members should be informed as soon as they are selected.

#### ③ **Manage the list and schedule of parents who will help the traffic flag.**

When new families arrive or leave for other neighborhoods, the school will inform the leader of this work. If there are any changes, the list and schedule will need to be adjusted.

#### ④ **Helping the Undokai of the neighborhoods--- In September**

Helping organize the Undokai of the neighborhoods. Each neighborhood has different preparations and organization.

### **»Optional works**

#### ※ **Representative of each group... 1 person**

- This is the person who checks the attendance of members at meetings, passes information to other groups, etc.

#### ※ **Selling used uniforms ... 5 ~ 7 people**

- Helps collect, check, and sell uniforms.

#### ※ **School health committee**

- Participates in 3 school health lectures/activities per year. On the day, the person may need to help arrange chairs, etc., but in principle, this program is organized by the school. Therefore, the person can only attend on the day to listen to the lecture.

#### ※ **Community Center (Shiminkan) Cleaning ... 3 ~ 4 people (once a year)**

Clean the Iwata Community Center.

#### ※ **Neighborhood Patrol**

- Patrol the Iwata neighborhoods together with the AO-PATO (neighborhood volunteer patrol) group and teachers with the AO-PATO patrol car.