

小さな賢者



3年生学年通信
R7. 5. 26
NO. 4

あったかし運動フェスタにお越しいただきありがとうございました。元気いっばいに競技に参加する姿をご覧いただけたのではないかと思います。6月には、授業参観もありますので、お子様の様子を見ていただければと思います。

5月下旬、6月には、習字やリコーダーの学習が始まっていきます。また、3年生から始まった「理科」や「社会」についても、植物の育ち方、昆虫の育ち方など、興味深く取り組んだり、豊橋の学習をすすめていたりしています。子どもたちと一緒に、そのほかの教科を含め、学びをすすめていきたいと思っています。今後とも、よろしくお願いいたします。

6月の行事予定

月	火	水	木	金	土	日
2 のびるん de	3	4 SA のびるん de	5 のびるん de	6 パシフィック	7	8
9 のびるん de	10 尿検査（二次）	11 SA 尿検査（二次）予備 のびるん de	12 授業参観 歯科健診	13 パシフィック	14	15
16 全校朝会 のびるん de	17	18 学校いのちの日 40分日課 のびるん de	19 耳鼻科健診（3・4組） のびるん de	20 パシフィック	21	22
23 のびるん de	24	25 SA のびるん de	26 一斉下校 15時頃	27	28 たかしポッチャ大会	29
30 のびるん de						

習字が始まります

6月から書写の時間に習字を始めていきます。習字道具の中の用具に全て名前が書いてあるかを確認してから持って来るようにしてください。筆洗い用のペットボトル（500ml程度、キャップつき）を持って来ていない場合はご用意をお願いします。また、慣れない活動になりますので、どうしても、墨汁が服などについてしまうことがあります。もし、気になる方は、習字がある日は、黒っぽい服を着てくるなどの対策をお願いします。

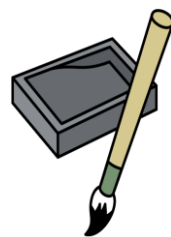

熱中症対策

暑くなる日が多くなってきました。たかしっ子のきまりにあるような熱中症対策や生活習慣（早寝・早起き・朝ごはん）、水筒の量などに気をくばっていただき、元気に過ごせるようにご協力をお願いいたします。

また、教室で冷房をつける機会が増えます。場所によって、寒くなってしまうこともあります。場所やお子さんにもよりますが、上着等の準備もお願いします。

体力テスト

5/28(火)に体力テストを行います。3年生は、50メートル走、立ち幅跳び、ソフトボール投げです。天候によって、順延になります。体操服の用意をお願いいたします。

ペットボトル

理科の学習として、ハウセンカを育てています。まだ、ペットボトルやそのキャップ(ジョーロになる)を持ってきていない子もいます。ご準備をお願いいたします。

★パシフィック水泳授業のお知らせ★ 6/6, 13, 20(3回)

【目標】クロールで泳げるようになろう

※水が苦手な子も目標をもって取り組めるようにコースを分けて指導していきます。

【プールに入る時の約束】

- ・手足の爪は短くする。
- ・水着はプールに着いてから着替える。
- ・ヘアピン等を付けて入らない。
- ・髪の長い子は、帽子の中に髪を入れやすいようにしばってくる。

【持ち物】

- ・水着 ・水泳帽 ・水筒(多め)
- ・バスタオル ・タオルを入れるビニール袋
- ・水泳バッグ ・ゴーグル(使いたい子)
- ・熱中症対策グッズ(必要に応じて)

【お願い】

- ・持ち物にはわかりやすく記名をして持たせてください。(各種袋にも)
- ・3年生からはプールまでは徒歩で移動します。多めのお茶を持たせてください。
- ・水着やゴーグルを自分でスムーズに着脱できるようにしてください。
- ・プールに入ることができない場合は、学校で自主学習を行いますので、**必ず連絡帳でお知らせください。**
- ・水着や水泳帽などを忘れたときも、入れなくなってしまうので、確認をよろしくお願いします。

-----切り取り-----

3年生の保護者の皆様へ

※締め切り 5月30日(金)

6月から水泳の学習が始まります。子どもたちの泳力に合わせて3つのグループに分けて授業を進めていきます。そこで、お子様の泳力を把握するためのアンケートにご協力いただきたいです。よろしくお願いいたします。なお迷われた場合は、安心して臨める泳力を選んだ方がよいと思います。水泳の学習をすすめていくなかで、変更していきます。ただ、今年度より実施回数が4回だったものが3回になります。少なくなってしまう分、できることは限られますが、一生懸命に取り組んでいきたいと思っています。すべて参加できるように、ご家庭でも体調管理にご協力ください。

A：スイミングなどに通っており、泳力がある

B：5～10メートル程度泳ぐことができる

C：ほとんど泳ぐことができない

D：水に顔をつけたり、浮いたりすることができない

お子様と相談していただき、選んでいただきますようお願いいたします。

3年__組 名前_____

選んだ泳力 ()