

# チズルズー

多米小3年 学年通信NO. 11

令和8年1月7日 (水)

**Escola Primária Tame**  
**Informativo da 3ª série,**  
**nº 10**

**7 de Janeiro de 2026**

## Vamos nos desafiar, sem perder para o frio!

### Prova de Kanji (challenge test)

Data: **18 de fevereiro (quarta-feira)**

【Pré teste】 10 de fevereiro (terça-feira)

Matéria da prova:

Até a página 16 do livreto de kanji (doriru)  
do 3º trimestre

Todos os kanjis que aprenderam durante o 1º e 2º trimestre.

Cairão **50 questões** das folhas de exercícios. (Terão 10 questões de leitura)

※ Vamos treinar para não escrever por cima e apagar bem com a borracha.

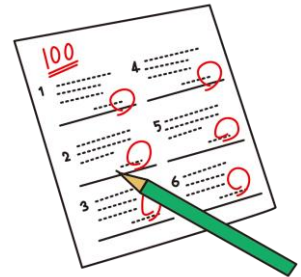

### Prova de Matemática (challenge test)

Data: **4 de fevereiro (quarta-feira)**

【Pré teste】 28 de janeiro (quarta-feira)

Matéria da prova:

- Tabela e gráfico • Adição e subtração • Comprimento
- Círculo e esfera
- contas armadas de multiplicação com 1 dígito
- fórmulas e cálculos • fração

※ Cairão 50 questões semelhantes às questões das  
folhas de exercícios de lição de casa.

