

令和7年度

P T A 総会要項

と き 令和7年4月24日(木)

ところ 東陽中学校 体育館



豊橋市立東陽中学校 P T A

PTA総会次第

1 開会のことば

2 PTA会長あいさつ

3 議長選出

4 議 事

【第1号議案】 令和6年度 事業報告に関する件

【第2号議案】 令和6年度 決算報告に関する件

◎ 決算報告

◎ 監査報告

【第3号議案】 令和7年度役員選考経過報告と

令和7年度役員承認に関する件

◎ 令和6年度 PTA役員退任あいさつ

◎ 令和7年度 PTA会長あいさつ 役員紹介

☆ 議長交替

【第4号議案】 令和7年度 事業計画に関する件

【第5号議案】 令和7年度 予算案に関する件

5 校長あいさつと教職員紹介

6 諸連絡

7 閉会のことば

【第1号議案】

令和6年度PTA事業報告（案）

- ・総会 … 5月 2日(木) PTA総会
- ・資源回収 … 6月 1日(土) 午後
※ 午前中は部活動保護者会 持ち込みによる資源回収
- ・東陽祭 … 10月11日(金) 体育祭
31日(木) 文化祭・合唱コンクール
- ・マラソン大会 … 12月10日(火)

年間を通して

- ・PTA通信の発行・・・随時
- ・挨拶運動・・・夏と秋の交通安全県民運動に合わせて実施。
- ・持ち込み資源回収・・・保護者会の時に実施
1学期：7月8日(月)～10日(水)
2学期：12月9日(月)～11日(水)

運営委員会等

- 4月19日(金) 19:00～ 新旧運営委員会
- 5月 2日(木) 14:00～ PTA 総会
- 5月24日(金) 19:00～ 運営委員会（紙面にて実施）
- 9月13日(金) 19:00～ 運営委員会
- 11月29日(金) 19:00～ 運営委員会
- 11月29日(金) 19:30～ 地区委員選出会

※1月に各地区において次年度地区委員選出会

- 3月14日(金) 18:30～ 会計監査・新旧役員会

令和6年度 豊橋市立東陽中学校PTA 収支決算書

収入合計額1,299,027 円
支出合計額984,047 円
差引残高314,980 円

令和7年度へ繰り越し

収入 単位:円

			項目	予算額 A	決算額 B	比較 B-A	摘要
1	会費	1	会費	928,800	943,650	14,850	1世帯150円×12か月×(世帯数+教職員数)
2	雑収入	2	補助金	0	17,250	17,250	市P連 みどりの協会
		2	利息	5	402	397	
3	繰越金	3	繰越金	337,725	337,725	0	
			計	1,266,530	1,299,027	32,497	

支出

			項目	予算額 A	決算額 B	比較 A-B	摘要
1	会議費	1	総会費	6,000	0	6,000	資料紙代
		1	委員会費	20,000	14,792	5,208	資料紙代 会合等飲料
		1	諸集会費	30,000	17,000	13,000	研修会参加費
			小計	56,000	31,792	24,208	
2	需用費	2	消耗品費	50,000	35,030	14,970	封筒 色用紙 文具
		2	印刷製本費	40,000	35,200	4,800	インクトナー
		2	通信運搬費	56,000	55,600	400	eメール配信年間契約料
			小計	146,000	125,830	20,170	
3	活動費	3	特別活動補助費	200,000	235,956	△ 35,956	東陽祭、マラソン大会関係、学年行事
		3	奉仕活動費	40,000	34,494	5,506	清掃道具、ポリ袋等
		3	諸雑費	20,000	23,040	△ 3,040	灯油
			小計	260,000	293,490	△ 33,490	
4	負担金	1	負担金	170,000	171,993	△ 1,993	市P連会費、各種刊行物、賠償保険代
			小計	170,000	171,993	△ 1,993	
5	慶弔報償費	1	慶弔報償費	380,000	360,942	19,058	卒業記念品、入学式、卒業式花代、横断幕
			小計	380,000	360,942	19,058	
6	予備費	1	予備費	254,530	0	254,530	
			小計	254,530	0	254,530	
			計	1,266,530	984,047	282,483	

※項目別の流用を認める

上記のとおり報告します。
令和7年3月14日

豊橋市立東陽中学校PTA 松野 奈穂美

豊橋市立東陽中学校PTA 小柳津 和義

令和6年度の決算について監査いたしましたところ、正確適正であることを認めます。
令和7年3月14日

豊橋市立東陽中学校PTA 伊藤 友美

豊橋市立東陽中学校PTA 高橋 郊美

令和6年度 豊橋市立東陽中学校 特別会計 収支決算(案)

収入合計額	1,092,278 円	
支出合計額	336,149 円	
差引残高	756,129 円	令和7年度に繰り越し

収入

単位:円

項目	決算額	摘要
資源回収	226407	豊橋市資源回収奨励金を含む
利息	417	利息
補助金	15360	豊橋市PTA協議会、市大会補助金等
雑収入	17300	制服リサイクル等
繰越金	832,794	
計	1,092,278	

支出

項目	決算額	摘要
教育活動補助	33459	学校行事・部活動等補助
大会交通費補助	209190	駅伝部バス代 東三・県大会補助
環境整備費	93500	トイレ清掃費用
消耗品費	0	
	0	
計	336,149	

上記のとおり報告します。令和7年3月14日

豊橋市立東陽中学校PTA 松野 奈穂美

豊橋市立東陽中学校PTA 小柳津 和義

令和6年度の決算について監査いたしましたところ、正確適正であることを認めます。

令和7年3月14日

豊橋市立東陽中学校PTA 伊藤 友美

豊橋市立東陽中学校PTA 高橋 郊美

【第3号議案】

令和7年度 東陽中学校PTA 役員・委員・顧問

役 職	氏 名	地区等	年	組	連絡生徒
会 長	林 紀和	多米西町	3	5	姫亜
副会長(女性代表)	高橋 幸恵	東岩田	2	2	統弥
副会長	萩本 達也	東岩田	3	5	彩夏
副会長	鈴木 まどか	多米東町	2	1	一臣
副会長	佐藤 昌己	多米中町	1	3	はるまさ
副会長(教頭)	齋藤 禎一				
書 記	尾崎 亜友子	多米東町	2	3	未侑
書 記(教務主任)	鈴木 裕二				
会 計	中神 由貴	多米中町	2	1	壮生
会 計(校務主任)	小柳津 和義				

地区常任委員	小原 亜希	北岩田	1	1	天磨
地区常任委員	林 由香	東岩田	2	1	舞桜
地区常任委員	田邊 成彰	多米西町	1	5	七海
地区常任委員	大木 敬哲	多米中町	2	5	たくみ
地区常任委員	田畑 由加子	多米東町	2	3	遙基
地区常任委員	鈴木 朝水	岩崎町	3	5	全
会計監査	清水 裕嗣	多米東町	2	3	風雅

顧問 6年度PTA会長	篠原 克典	東岩田	
顧問 豊橋市P連役員	中尾 貴康	多米東町	
顧問 校長	佐野 裕哉		

令和7年度 PTA地区委員一覧

地 区	常任	氏 名	学年	組	生徒
北岩田3区	常任	小原 亜希	1	1	天磨
北岩田3区		谷川 晴香	2	4	湊斗
東岩田	常任	林 由香	2	1	舞桜
東岩田		吉田 雅子	1	2	紗彩
東岩田		高津 裕美	3	1	匡矢
東岩田		吉田 加倫	2	1	有杜
多米西町	常任	田邊 成彰	1	5	七海
多米西町		鈴木 善大	1	1	善士
多米西町					
多米中町	常任	大木 敬哲	2	5	たくみ
多米中町		友永 早織	2	5	英雄
多米中町					
多米東町	常任	田畑 由加子	2	3	遥基
多米東町		服部 由美	2	4	結月
多米東町		伴 彩	1	5	壮真
多米東町		高柳 美咲	1	1	咲歩
岩崎町	常任	鈴木 朝水	3	5	全
岩崎町		小川 博美	2	3	遥大

【第4号議案】

令和7年度PTA行事計画（案）

- ・総会 … 4月24日(木) PTA総会
- ・資源回収 … 5月31日(土) 午後
※ 午前中は部活動保護者会 持ち込みによる資源回収
雨天中止
- ・東陽祭 … 10月10日(金) 体育祭
31日(金) 文化祭・合唱コンクール
- ・マラソン大会 … 12月 9日(火)

年間を通して

- ・PTA通信の発行・・・随時
- ・挨拶運動・・・夏と秋の交通安全県民運動に合わせて実施。
- ・持ち込み資源回収・・・保護者会の時に実施
1学期： 7月7日(月)～ 9日(水)
2学期：12月8日(月)～ 10日(水)

運営委員会等

- 4月17日(木) 19:00～ 新旧運営委員会
- 4月24日(木) 14:00～ PTA 総会
- 5月23日(金) 19:00～ 運営委員会
- 9月12日(金) 19:00～ 運営委員会
- 11月28日(金) 19:00～ 運営委員会
- 11月28日(金) 19:30～ 地区委員選出会

※1月に各地区において次年度地区委員選出会

- 3月13日(金) 18:30～ 会計監査・新旧役員会

令和7年度 豊橋市立東陽中学校PTA 収支予算書(案)
一般会計

収入 単位:円

		項目	予算額 A	前年度予算額 B	比較 A-B	摘要
1 会費	1	1 会費	878,400	928,800	△ 50,400	1世帯150円×12か月×(世帯数446+教員数42)
2 雑収入	2	1 補助金	0	0	0	
	2	2 利息	400	5	395	
3 繰越金	3	1 繰越金	314,980	337,725	△ 22,745	
収入合計			1,193,780	1,266,530	△ 72,750	

支出

		項目	予算額 A	前年度予算額 B	比較 A-B	摘要
1 会議費	1	1 委員会費	19,000	20,000	△ 1,000	委員会活動費(総会費を含む)
	1	2 諸集会費	25,000	30,000	△ 5,000	研修会等参加費
小計			44,000	50,000	△ 6,000	
2 需用費	2	1 消耗品費	50,000	50,000	0	封筒・ラベル代、事務用品等
	2	2 印刷製本費	40,000	40,000	0	インクトナー
	2	3 通信運搬費	56,000	56,000	0	eメール配信年間契約料
小計			146,000	146,000	0	
3 活動費	3	1 特別活動補助費	190,000	200,000	△ 10,000	東陽祭、合唱コンクール、学年・生徒会行事等
	3	2 奉仕活動費	40,000	40,000	0	清掃道具等
	3	3 諸雑費	25,000	20,000	5,000	灯油等
小計			255,000	260,000	△ 5,000	
4 負担金	1	1 負担金	160,000	170,000	△ 10,000	市P連会費、各種刊行物、賠償保険代
小計			160,000	170,000	△ 10,000	
5 慶弔報償費	1	1 慶弔報償費	360,000	380,000	△ 20,000	卒業記念品、入学式・卒業式花代、横断幕、香料・生花
小計			360,000	380,000	△ 20,000	
6 40周年積立金	1	1 40周年積立金	100,000		100,000	開校40周年行事等
小計			100,000	0	100,000	
7 予備費	1	1 予備費	128,780	254,530	△ 125,750	
小計			128,780	254,530	△ 125,750	
支出合計			1,193,780	880,530	△ 46,750	

0
※項目間の流用を認める。

P T A 組 織 図

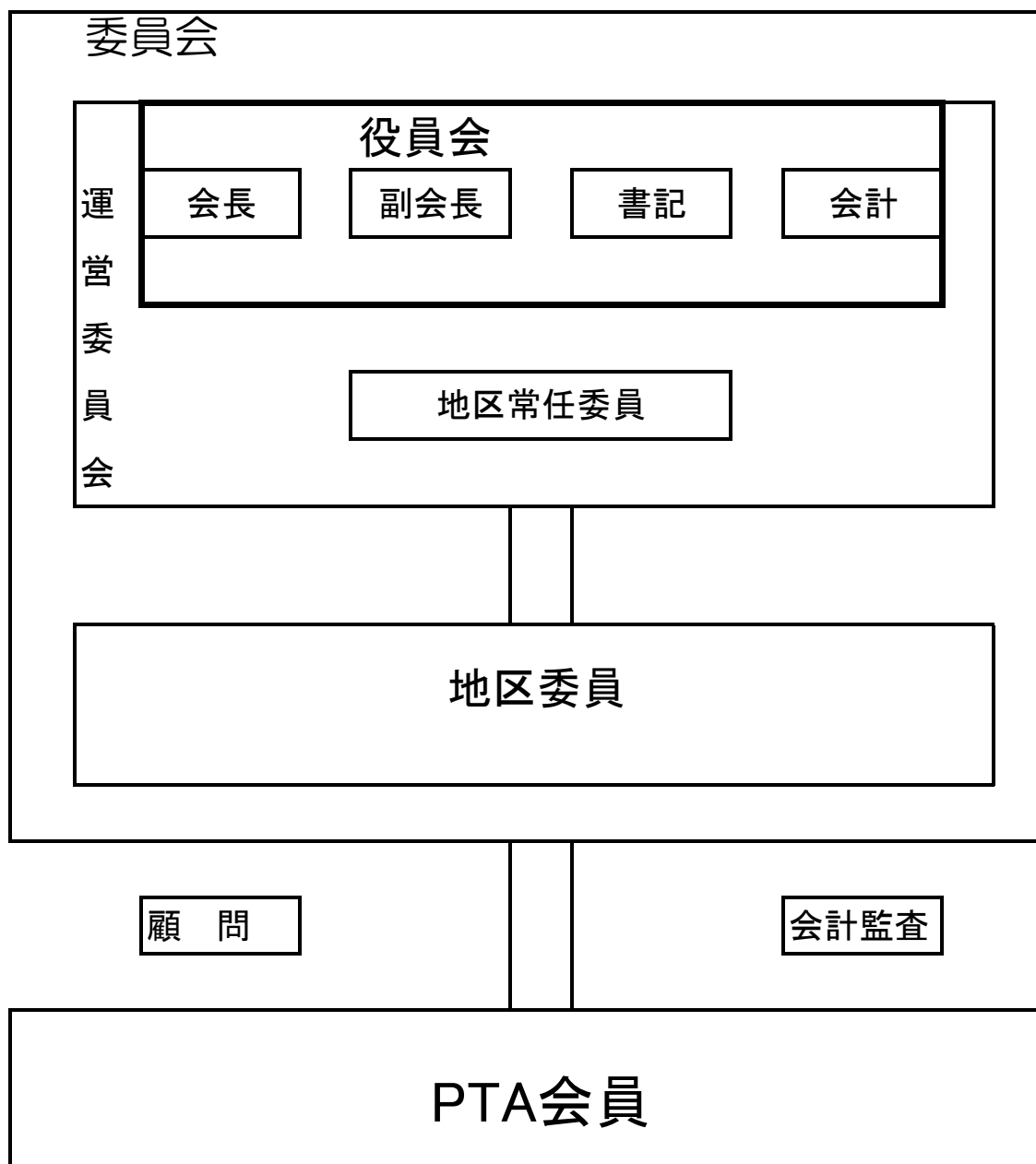

令和7年度 豊橋市立東陽中学校教職員

	1 年	部活動	2 年	部活動	3 年	部活動
主任	大須賀 浩	女バスケ	玉越 圭	サッカー	榊原 健二	茶道
1 組	佐藤 浩生 山本 裕美	水泳 学習サポート	熊谷 一規 森 由樹	野球 陸上	渥美 和穂 夏目 萌未	卓球 女バレー
2 組	近藤 もも	陸上	赤井 凜 平松 花	女バスケ 学習サポート	吉川 千尋	芸能
3 組	山田 千鶴子 加藤 文規	女バレー 男バスケ	矢島 光香子	美術	羽田野慎之介 立石 佳子	卓球 学習サポート
4 組	高津 泰地 大谷 知二	水泳 陸上	白井 優菜 小川 未彩季	芸能 芸能	鈴木 健泰 高木 雄輝人	ソフトテニス 芸能
5 組	川村 紘也 柴田 香織	ソフトテニス 学習サポート	伊木 ロドリコ 岡本 直也	サッカー 野球	藤井 大裕 菊池 夏実	剣道 美術
特支	見広 香奈恵	剣道	鈴田 恵子 山田 桂司	美術 茶道	寺岡 裕紀	男バスケ
校長	佐野 裕哉	生サ	坂田 英理	拠点指	大塚 雅史	
教頭	齋藤 禎一	養護	服部 恵子	ALT	フリアス カロリーナ	
教務	鈴木 裕二	通級	白井 理恵	相談員	小田キミエ	
校務	小柳津 和義	非常勤	大場 和子	相談員	伊藤ノルリン	
主事	宮崎 智輝	非常勤	須田 俊史	SC	望月 有花	
業務長	加藤 秀樹	非常勤	鈴木 真由美	司書	大谷 眞知代	

豊橋市立東陽中学校PTA会則

第1章 名称と所在地

第1条 本会は、豊橋市立東陽中学校PTAと称する。

第2条 本会の事務局を豊橋市立東陽中学校に置く。

第2章 目的および活動

第3条 本会は、学校と家庭が緊密に連絡して、会員の資質の向上をはかるとともに、生徒の福祉増進および本校の充実強化をはかることを目的とする。

第4条 本会は、前条の目的を達成するために次の活動を行う。

- 1 会員の教養を高め、教育に対する理解を深めること。
- 2 生徒の福祉や安全をはかること。
- 3 学校と家庭の連携を強化すること。
- 4 学校の教育環境をよくすること。
- 5 その他、本会の目的達成に必要なこと。

第3章 会 員

第5条 本会の会員は、東陽中学校に在籍する生徒の父母、または監護者、および同校の教職員をもって組織する。

第4章 役員および委員

第6条 本会には次の役員・委員を置く。

[役 員]

- | | | |
|------------------------------|----|--------------|
| 1 会 長 | 1名 | (父 母) |
| 2 副会長 | 5名 | (父母4名・教職員1名) |
| (副会長のうち、父母4名は原則男性2名女性2名とする。) | | |
| 3 書 記 | 2名 | (父母1名・教職員1名) |
| 4 会 計 | 2名 | (父母1名・教職員1名) |
| (地区委員・副会長が兼ねてもよい。) | | |

[委 員] 地区委員・教職員委員

第7条 本会に会計監査2名を置き、会計監査を行う。

第8条 役員および委員の任務

- 1 会長は、本会を代表し、会務を統括する。
- 2 副会長は、会長を補佐し、会長不在のときはその職務を代行する。
- 3 書記は、会の活動にかんする記録・書類の保管・その他の庶務を行う。

4 会計は、会計事務の処理と財産管理にあたる。

5 委員は、諸行事において参加し、運営の推進をはかる。

第9条 本会に顧問を置くことができる。

顧問は、必要に応じて会議に出席して、意見を述べることができる。

第10条 役員委員の任期は、1年とし再任を妨げない。もし、役員に欠員を生じた時、その後任者の任期は、前任者の任期の残存期間とする。

第5章 機 関

第11条 本会の運営にあたって、次の機関を置く。

1 総会 2 役員会 3 運営委員会 4 委員会

第12条 総会は、本会の最高機関とし、年1回会長が招集する。ただし、必要ある時は、臨時総会（書面・リモート開催も可）を開くことができる。

第13条 総会の機能は、次のとおりとする。

- 1 会則の決定および変更
- 2 年間行事・収支決算ならび会計監査の報告
- 3 年間行事計画案・総収支予算案の審議決定
- 4 役員の選出
- 5 その他、必要と認めた事項

第14条 役員会・運営委員会・委員会は、必要に応じて開き、協議事項を処理する。

第15条 運営委員会の構成と任務

- 1 運営委員会は、会長・副会長・書記・会計・地区常任委員によって構成される。
- 2 運営委員会では、役員会で必要とされる原案を審議する。その他、委任された事項を処理する。

第16条 委員会の構成と任務

- 1 委員会は、地区委員によって構成される。
- 2 委員会は、総会につぐ議決機関で、必要に応じて開き、本会の事業を審議し処理する。

第6章 会 計

第17条 本会の経費は、会費・寄付金・その他による。

第18条 本会の会計年度は、4月1日に始まり、翌年の3月31日までとする。

第7章 会則の改正と細則の決定

第19条 会則の変更は、総会の出席会員の過半数の議決による。

第20条 本会の細則は、運営委員会で立案し、委員会の承認があれば改廃することができる。

付 則 本会則は、総会の議決の日より実施する。(昭和63年5月11日)

平成13年 4月27日改正

平成20年11月13日改正

令和 6年 1月10日改正

豊橋市立東陽中学校PTA細則

第1章 役員・委員

第1条 役員・委員の選出は、次のとおり行う。

- 1 役員・会計監査は、選考委員において会員の中から選出し、総会の承認を得る。
- 2 地区委員は各地区から2名以上4名以下の範囲で選出する。地区ごと地区委員から地区常任委員を1名選出する。
- 3 選考委員は、会長の指名と運営委員の承認により若干名を選び、その任務を達成したとき解任される。

第2条 顧問は、学校長・校区総代会長・前会長とする。

第2章 総 会

第3条 総会の議決は、出席会員の過半数の賛成を必要とする。

第3章 会 費

第4条 会費について

- 1 1世帯月額150円。年額1,800円とする。
- 2 会費の変更は、委員会において原案をつくり総会の承認を得る。

付 則 この細則は、昭和63年 5月11日より施行する。

平成13年 4月18日改正

平成20年11月13日改正

令和 6年 1月10日改正

東陽中学校PTA慶弔規定

第1条 本会は、次の場合に慶弔金を贈る。

項 目	金 額	備 考
(1) 生徒の父母死亡の場合	10,000円	生花一基・淋見舞2,000円程度
(2) 生徒本人死亡の場合	10,000円	生花一基・淋見舞2,000円程度
(3) 学校教職員本人死亡の場合	10,000円	生花一基・淋見舞2,000円程度

第2条 前条の(1)・(2)・(3)の場合は、代表者が会葬し、弔意を表す。

第3条 その他、特に必要と認められ、急を要する場合は、会長に一任し、会長は事後、運営委員会に報告する。

第4条 本会の慶弔については、すべて返礼を受けないものとする。

第5条 本規定の改廃は、運営委員会の承認を受けるものとする。

第6条 本規定は昭和63年5月11日発効とする。

付則 平成11年 1月 9日改正
平成16年 1月13日改正
平成25年 1月 8日改正
平成26年11月26日改正
平成27年 4月16日改正
平成29年 4月17日改正

豊橋市立東陽中学校校歌

太陽と山と海

作詞 手仕事屋きち兵衛

一 弓張山系の 懐に在り

我が学舎東陽 輝き立ちぬ

太陽と山と海の豊かなる郷

※大空に海原に 大きな希望描き

※それぞれの愛目指し 飛んで行け今！

二 三河の海風を 胸に集めて

はばたいて旅立つ 若き鳥達

太陽と山と海の命に育まれ

※くりかえし

三 豊橋平野は 愛を知る県

ここに拓け未来 その名の如く

太陽と山と海を偉大な聖として

※くりかえし

